

Relação de Bens Imóveis

1º Trimestre / 2024

Unidade	Endereço	Área estimada m ² **	Valor Venal / estimado ***	Matrícula
<p>Catalão Hemocentro Regional de Catalão – HEMOGO Catalão *</p> 	<p>Rua Osório Vieira Leite nº 78 – Bairro São João, Catalão / GO CEP: 75.730-280 Telefones: (64) 3441-4850 (publico geral) (64) 3441-4013 (exclusivo pra distribuição) Email: hemocentro.catalao@idtech.org.br</p>	<p>Área Construída: 484,50m² Terreno: 1.855,74m² (real) 730,00 m² (cartório)</p>	<p>R\$ 24.827,30</p>	<p>Matrícula CNES: 2437708 Matrícula Imóvel: CCI 12213 23.097 Insc. Municipal: 29.172-3AF Pref. Mun. de Catalão</p>







Unidade	Endereço	Área estimada m ² **	Valor Venal / estimado ***	Matrícula
<p>Ceres Hemocentro Regional de Ceres – HEMOGO Ceres *</p> 	<p>Rua 29 nº 576 – Centro, Ceres / GO CEP: 76.300-000 Telefone: (62) 3307-3843 Email: hemocentro.ceres@idtech.org.br</p>	<p>404,06 m²</p>	<p>R\$ 612.652,90</p>	<p>Matrícula CNES: 2337487 Matrícula Imóvel: CCI 15970 Insc. Municipal: 7000 Pref. Mun. de Ceres</p>



Unidade	Endereço	Área estimada	Valor Venal /	Matrícula
---------	----------	---------------	---------------	-----------

		m ² **	estimado ***	
<p>Formosa Unidade de Coleta e Transfusão - UCT de Formosa</p> 	<p>Av. Maestro J. Luiz do Esp. Santo n 450 Qd.B Lt.11, Pq Laguna II, Formosa/GO CEP:73.813120 Telefone: (61) 3642-3418 / (61) 3642-3707 Email: hemocentro.formosa@idtech.org.br</p>	<p>206,08 m²</p>	<p>R\$ 13.782.215,14 (terreno inteiro com outras unidades no terreno)</p>	<p>Matrícula CNES: 5089689 Matrícula Imóvel: CCI 926226 Insc. Municipal: 1.402.000B.001-A.1 Estado de Goiás - SES/GO</p>







Unidade	Endereço	Área estimada m ² **	Valor Venal / estimado ***	Matrícula
<p>Goiânia Hemocentro Coordenador Prof. Nion Albernaz – HEMOGO *</p> 	<p>Av. Anhanguera, nº 7323 – St. Coimbra, Goiânia/GO CEP: 74535-010 Telefone: 0800 642 0457 Email: hemocentro.coordenador@idtech.org.br</p>	<p>3.295,00 m²</p>	<p>R\$ 28.122.333,39</p>	<p>Matrícula CNES: 2339072</p> <p>Matrícula Imóvel: 700 – 3ª Circunscrição</p> <p>Insc. Municipal: 405.012.0128.0003</p>









Unidade	Endereço / Contato	Área Estimada m ² **	Valor Venal / estimado ***	Matrículas
<p>Iporá Unidade de Coleta e Transfusão – UCT de Iporá</p> 	<p>Av. São Paulo nº 3351 – Bairro Mato Grosso, Iporá / GO CEP: 76.200-000 Telefone: (64) 3603-7294 Email: hemocentro.ipora@idtech.org.br</p>	<p>252,13 m²</p>	<p>R\$ 491.278,95 (terreno inteiro com outras unidades no terreno)</p>	<p>Matrícula CNES: 6415601 Matrícula Imóvel: BIC 29338 / 310005 Insc. Municipal: 001.030.034ª.0179.0001 Pref. Mun. de Iporá</p>







Unidade	Endereço	Área estimada m ² **	Valor Venal / estimado ***	Matrícula
<p align="center">Jataí Hemocentro Regional de Jataí – Hemogo Jataí *</p> 	<p>Rua Joaquim Caetano c/Caçú nº 1876 – Divino Espírito Santo, Jataí / GO CEP: 75.805-020 Telefone: (64) 3632-8778 Email: hemocentro.jatai@idtech.org.br</p>	<p align="center">146,21 m²</p>	<p align="center">R\$ 239.62,14</p>	<p>Matrícula CNES: 2535580 Matrícula Imóvel: CCI 10834 A 28.499 Insc. Municipal: 10950120008AREA000 Pref. Mun de Jataí</p>

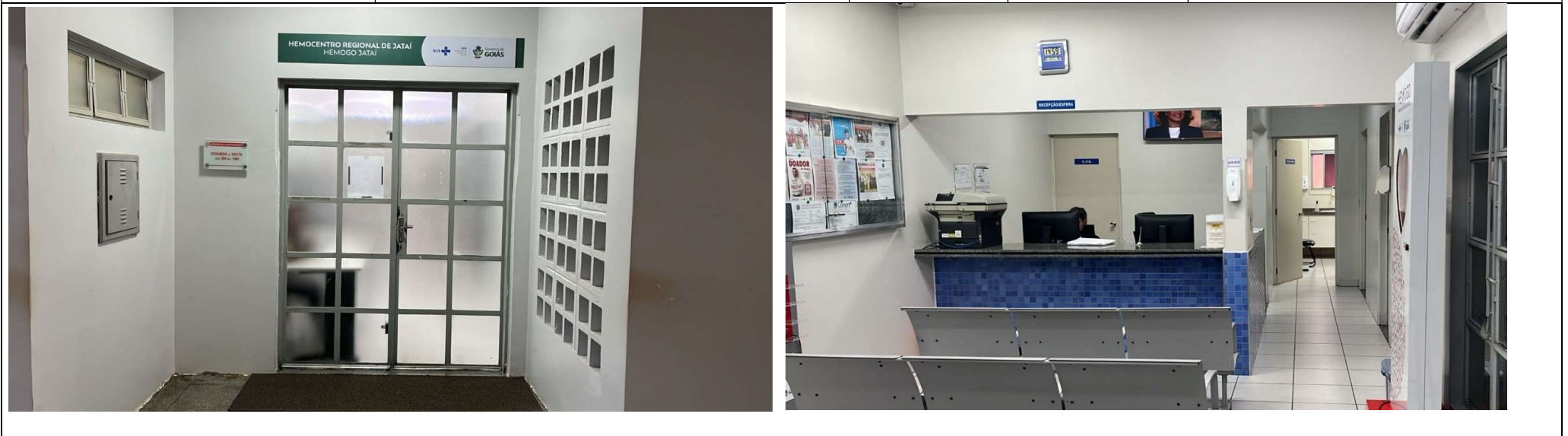



Obs.: Unidade do HR de Jatai com projeto de arquitetura em fase de análise na SUVISA para possível mudança de local com nova estrutura.

Unidade	Endereço	Área estimada m ² **	Valor Venal / estimado ***	Matrícula
<p>Porangatu Unidade de Coleta e Transfusão – UCT de Porangatu</p> 	<p>Rua 04 esq.c/rua 07 s/nº – Bairro Planalto, Porangatu / GO CEP: 76-550-000 Telefone: (62) 3362-5140 Email: hemocentro.porangatu@idtech.org.br</p>	<p>200,73 m²</p>	<p>ND</p>	<p>Matrícula CNES: 5415926 Matrícula Imóvel: 310 133333 Insc. Municipal: 000.101.0022.0000.0000 Pref. Mun. Porangatu</p>



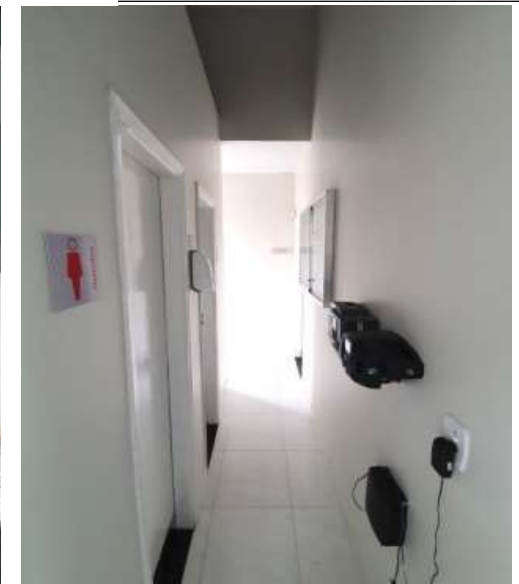
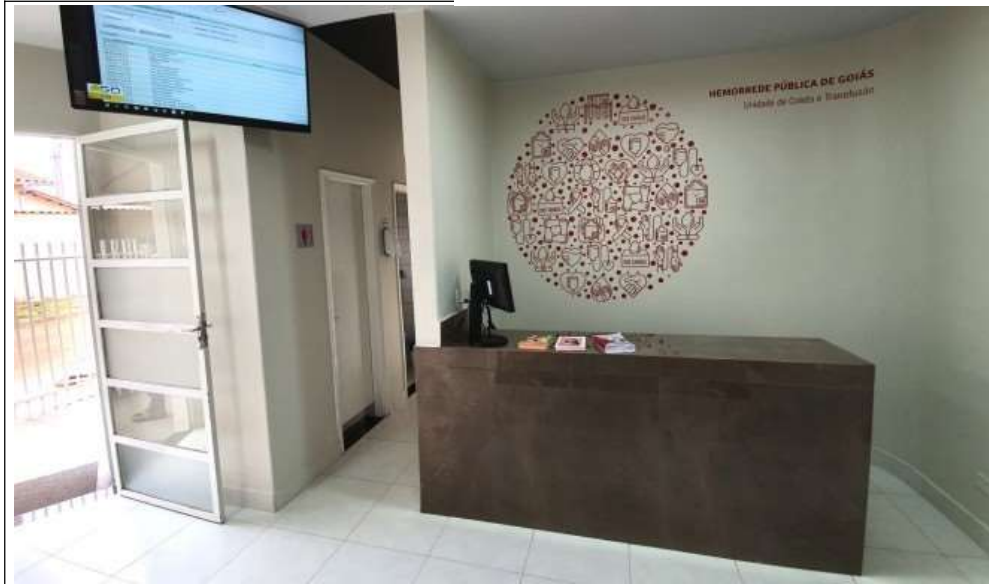

Unidade	Endereço	Área estimada m ² **	Valor Venal / estimado ***	Matrícula
---------	----------	------------------------------------	-------------------------------	-----------

Quirinópolis

Unidade de Coleta e Transfusão - UCT de Quirinópolis



Rua Júlio Borges nº 48 – Centro, Quirinópolis / GO.
CEP: 75.860-000
Telefone: (64) 3651-6699
Email: hemocentro.quirinopolis@idtech.org.br

174,73 m² –
UCT

6.420,00 m²
(terreno inteiro com
outras unidades no
terreno)

R\$ 256.878,24
(terreno inteiro com outras
unidades no terreno)

Matrícula CNES:
3266680

Matrícula Imóvel:
9636
30.855

Insc. Municipal:
01.05.00021.00334.01
Pref. Mun. Quirinópolis





Unidade	Endereço	Área estimada m ² **	Valor Venal / estimado ***	Matrícula
<p>Rio Verde Hemocentro Regional de Rio Verde Janielly Regina do Nascimento *</p> 	<p>Rua Augusta de Bastos c/Luiz de Bastos nº 395 – Centro, Rio Verde / GO CEP: 75-901-030 Telefone: (64) 3622-6171 Email: hemocentro.rioverde@idtech.org.br</p>	<p>1.093,75 m²</p>	<p>ND</p>	<p>Matrícula CNES: 2589176 Matrícula Imóvel: 43342 Insc. Municipal: 1.19.147.0400.02.07.1 Associação de Proteção a Mat. e a Infância de Rio Verde</p>

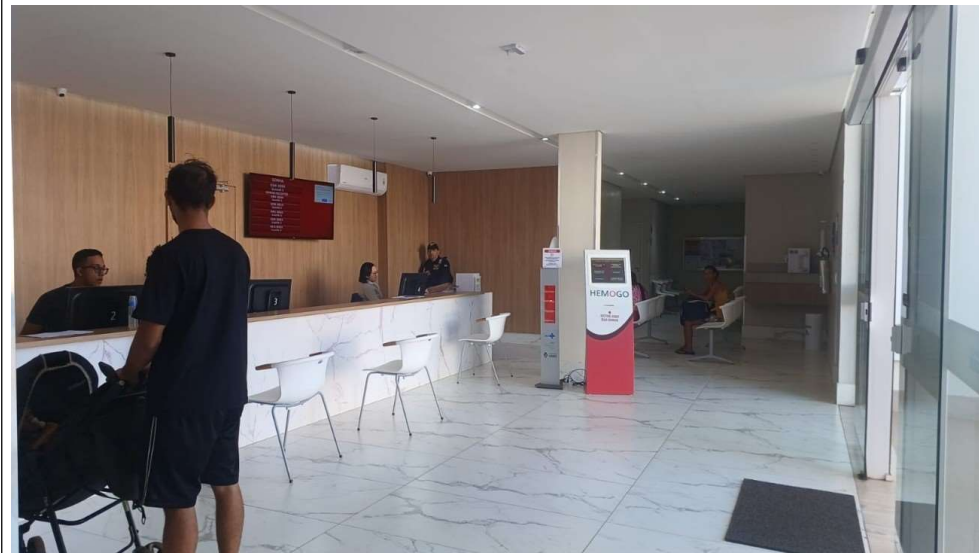

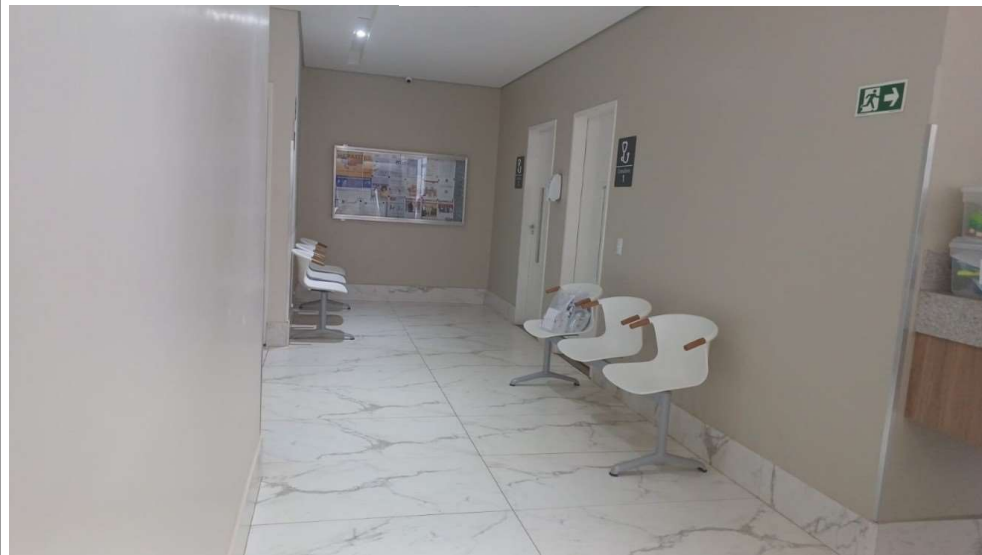



* Redação dada pelo Decreto nº. 10.233 de 10 de março/2023;

** Descrição do imóvel: Todas unidades são construídas em alvenaria e possuem área estimada relativa a construção de cada unidade da Rede Hemo no terreno na qual está sediada. Todas unidades possuem apenas um pavimento, exceto o Hemocentro Regional de Rio Verde (2 pavimentos) e o Hemocentro Coordenador de Goiânia (3 pavimentos).

*** Valor Contábil: Os valores venais informados são meramente estimados conforme documentos encontrados nos registros.

DECLARAÇÕES:

- Os imóveis que compõe a Rede Estadual de Hemocentros de Goiás **funcionam em imóveis próprios ou cedidos** conforme Termo de Permissão de Uso constante no Anexo V do Contrato de Gestão nº. 070/2018 firmado com o Estado de Goiás por meio da Secretaria de Estado da Saúde – SES/GO.

- O IDTECH – Instituto de Desenvolvimento Tecnológico e Humano, Organização Social sem fins lucrativos **não possui imóvel adquirido** com recursos provenientes do Contrato de Gestão nº. 070/2018 firmado com o Estado de Goiás por meio da Secretaria de Estado da Saúde – SES/GO.

I – Unidades com Projetos Pré-aprovados (aguardando carimbo SUVISA):

UCT – Unidade de Coleta e Transfusão de Formosa

Protocolo atual nº: 20240521379389 de 21/05/24

Status atual: Aguardando carimbo/assinatura na SUVISA / SES

UCT – Unidade de Coleta e Transfusão de Iporá

Protocolo atual nº: 2024052155850 de 21/05/24

Status atual: Aguardando carimbo/assinatura na SUVISA / SES

UCT – Unidade de Coleta e Transfusão de Porangatu

Protocolo atual nº: 20240521657285 de 21/05/24

Status atual: Aguardando carimbo/assinatura na SUVISA / SES

II – Unidades com Projeto de Arquitetura em aprovação:

II.I – Em nova análise:

Hemocentro Regional de Ceres

Protocolo anterior nº 20240521109931 de 21/05/24

Protocolo atual nº: 20240704545469 de 04/07/24

Status atual: Aguardando NOVA avaliação do projeto pela SUVISA / SES

Hemocentro Regional de Rio Verde

Protocolo anterior nº 20240521127040 de 21/05/24

Protocolo atual nº: 20240704261628 de 04/07/24

Status atual: Aguardando NOVA avaliação do projeto pela SUVISA / SES

Hemocentro Regional de Jataí

Protocolo atual nº: 20240702696352 de 02/07/24

Status atual: Aguardando avaliação do **projeto** pela SUVISA / SES

II.II – unidade sem possibilidade de aprovação:

UCT – Unidade de Coleta e Transfusão de Quirinópolis

Protocolo anterior nº 20231124713287 de 24/11/23 e atual 20240104410206 de 04/01/2024

Status Atual: PROJETO NÃO É PASSÍVEL DE APROVAÇÃO COM BASE NA ÁREA ATUAL, AGUARDANDO TRATATIVAS COM A SES SOBRE A UNIDADE

Goiânia/GO, janeiro à março de 2024

Henrique A. Torres
Diretoria Administrativa da Rede Hemo

RELAÇÃO DE BENS IMÓVEIS 1º TRIMESTRE / 2024

Código do documento 8376ab0eb453ddc91e52e6d4c47addf5

Hash do documento (SHA256): c83030db872ea7efa4d0b50c1aa392d9392f7869e5a414ae4134f4eb98ae2a3f



HENRIQUE ARAÚJO TORRES
henrique.torres@idtech.org.br
DIR. ADMINISTRATIVA -REDE HEMO

TER, 09 de JUL de 2024 às 18:11
Código verificador:
1619ae996a0ce4caf23decbfcbf769a1

Logs

TER, 09 de JUL de 2024 às 18:11 Operador **HENRIQUE TORRES** criou este documento número 8376ab0eb453ddc91e52e6d4c47addf5

TER, 09 de JUL de 2024 às 18:11 Operador **HENRIQUE TORRES** adicionou à lista de signatários: **HENRIQUE ARAÚJO TORRES**, com autenticação via senha pessoal e intransferível gerada para o CPF: **01473427673**

TER, 09 de JUL de 2024 às 18:11 **HENRIQUE ARAÚJO TORRES** assinou este documento utilizando sua senha pessoal como ponto de autenticação. IP do signatário no momento da assinatura: 177.107.46.75